LAGOS ALGARVE
REAL ESTATE

PL006
Référence
Scannez le code QR pour voir la propriété

São Gonçalo de Lagos - Terrain urbain

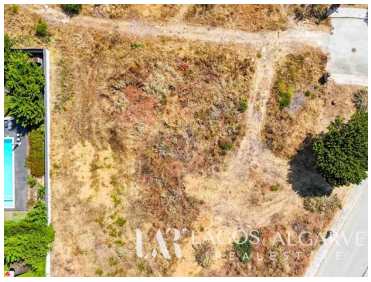

1117
Superficie du terrain (m²)

590 000 €
(EUR €)

Terrain à bâtir de premier ordre dans le prestigieux complexe hôtelier de Lagos

Caractéristiques principales :
- Taille généreuse du terrain : 1117m² de terrain.
- Potentiel de construction : Construisez jusqu'à 200 m² avec 2 étages au-dessus du sol, plus un sous-sol.
- Emplacement exclusif : Cadre de villégiature prestigieux avec des équipements de premier ordre.

Commodités du complexe :
- Piscines intérieure et extérieure
- Spa et bien-être : Spa de villégiature luxueux.
- Restauration et divertissement : Options de restauration et de divertissement raffinées

T +351 282 788 743 [1] · E info@lagosalgarverealestate.com
Rua dos Celeiros, Edifício A Adega, loja 5, 8600-664 Lagos
AMI 23948
[1] (Appel vers le réseau fixe national) | [2] (Appel réseau mobile national)

POWERED BY casafaricrm.com

- Services de gestion et de location via l'hôtel 5 étoiles Cascade, pour recevoir un retour sur investissement via leur réseau de tourisme de luxe

Emplacement idéal :
- Belles plages : À proximité de superbes plages de l'Algarve.
- Terrains de golf : Installations de golf de premier ordre.
- À quelques minutes du centre-ville de Lagos.
- Facilement accessible depuis l'aéroport international de Faro.

Ce terrain offre la possibilité de construire une maison sur mesure et représente un investissement judicieux dans un emplacement souhaitable.

Caractéristiques de la propriété

• Proximité: Aéroport, Plage, Restaurants, Ville, Hôpital, Écoles